1 - қосымша

МИНИСТЕРСТВО ПРОСВЕЩЕНИЯ
РЕСПУБЛИКИ КАЗАХСТАН

МОБИЛЬНОЕ ПРИЛОЖЕНИЕ ДЛЯ РОДИТЕЛЕЙ

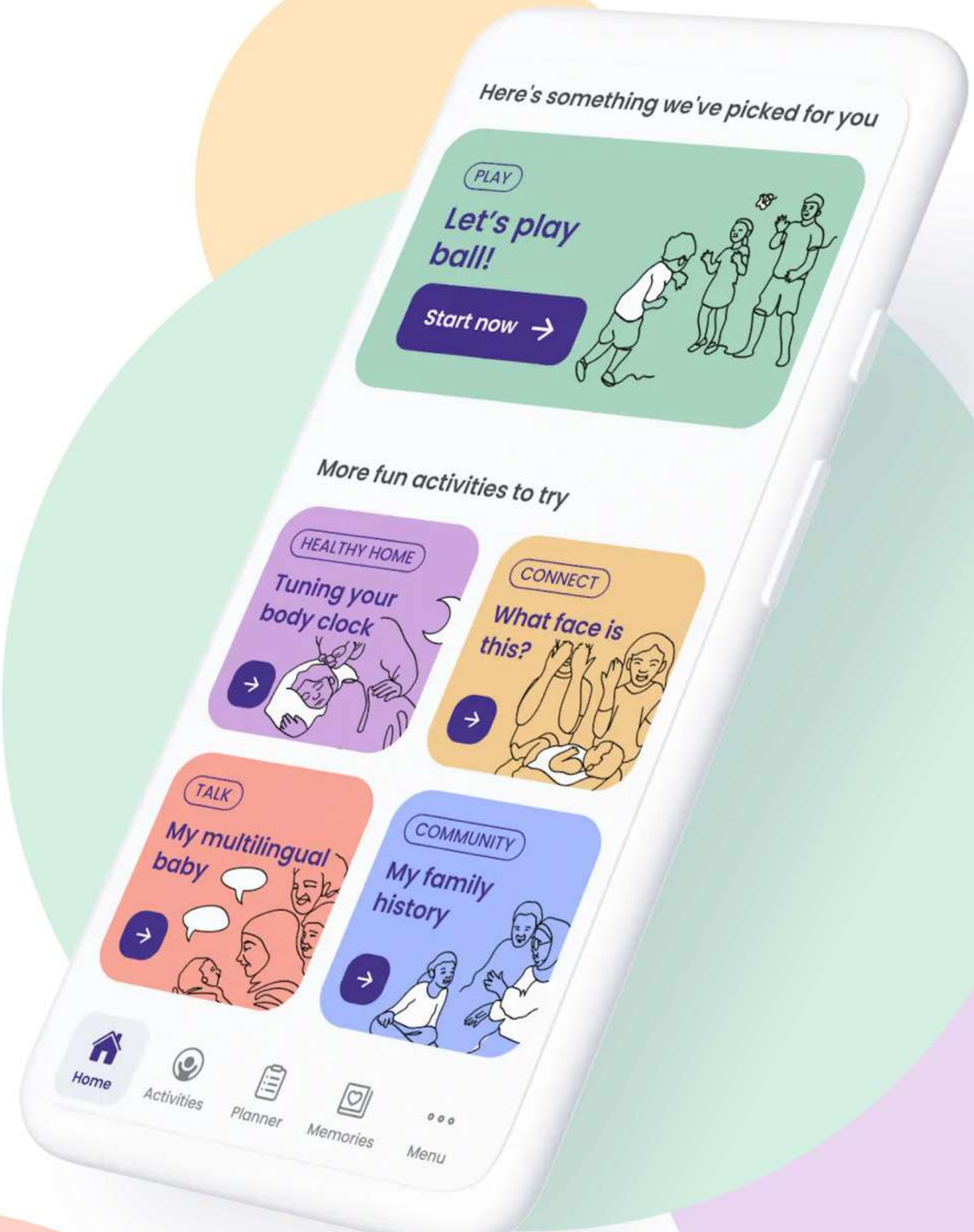

ЦЕЛЬ:

Повышение компетентности родителей в развитии детей раннего возраста с помощью мобильного приложения.

ЗАДАЧИ:

01 Повысить осведомленность и практические знания родителей в отношении этапов развития и ухода за детьми в возрасте 0-5 лет.

02 Предоставить родителям и лицам, осуществляющим уход, возможность помочь каждому ребенку полностью раскрыть свой потенциал, предоставляя доступную и знакомую информацию через приложение и другие каналы.

О ФОНДЕ MINDEROO

Фонд Minderoo - это современная благотворительная организация, базирующаяся в Австралии и занимающаяся широким спектром инициатив, направленных на поиск эффективных и приемлемых решений некоторых из актуальных мировых проблем. Программа работает вместе с партнерами, создавая аргументы в пользу изменений на системном уровне и создавая культуру, которая позволяет детям наилучшим образом начать жизнь. Фонд Minderoo вложил значительные средства в два основных продукта: контент и приложение «Успеть до пяти».

АННОТАЦИЯ:

Программа предоставляет ведущий в мире контент для родителей, который легкодоступен, понятен, имеет культурное значение и опирается на новейшие достижения нейробиологии. Его цель - вдохновить и расширить возможности родителей во всем мире, повысив их понимание и сосредоточив внимание на важности развития детей в раннем возрасте. В конечном счете это поможет детям во всем мире процветать и полностью раскрыть свой потенциал.

РАБОТА НАД ПРОЕКТОМ НАЧАТА С СЕНТЯБРЯ 2022 ГОДА ПО ПОРУЧЕНИЮ МИНИСТЕРСТВА ПРОСВЕЩЕНИЯ

Сиднейский университет - глобальный партнер в этом проекте

Институт раннего развития детей >

Национальная академия образования им. Ы. Алтынсарина >

АО «Национальный центр исследований и оценки образования «Талдау»

01 Контент Программы является продуктом антропологических и нейробиологических исследований университета и адаптирован к каждой стране

02 Программа для совместной работы родителей с детьми разработана и апробирована для использования в бумажной, электронной, мобильной формах приложения.

Тестирование мобильного приложения

- 4 региона (область Абай, Актюбинская, Карагандинская, Кызылординская области)
- 10 родителей с каждого региона
- Определение критериев выборки и метод рекрутинга

План действий

- Анализ и оценка контента
- Адаптация
- Тестирование
- Внедрение и распространение
- Оценка

Анализ и оценка контекста

- Текст
- Аудио контент
- Видео контент
- Визуал

Адаптация под местный контекст и перевод

- Культура и традиции
- Историческое наследие
- Образовательный контекст (законы и гос.стандарт)
- Система здравоохранения

Длительность проекта

Длительность всего проекта, после заключения контракта: 12 месяцев

- Анализ и оценка контента – 1 месяц
- Адаптация – 1 месяц
- Тестирование – 1 месяц
- Внедрение и распространение – 2 месяца
- Оценка – 1 месяц

Внедрение

ИРРД

Областные методические кабинеты (20 обл.)

Районный отдел образования (217)

Методисты

Воспитатели и родители

- составлен план встреч и мероприятий по обсуждению контента Программы «для Казахстана с участием всех стейкхолдеров системы дошкольного образования (министерство, ученые, педагоги, родители, эксперты, НПО)

РАСПРОСТРАНЕНИЕ

ТВ - Еларна, «Білім жолында»
(по субботам)

Радио - Қазақ радиосы
«Әлеумет тынысы» (вторник, 16:20-16:40)

Радио - «Білім айнасы»
(пятница, 15:10-15:30)

Инфографика, инф.листовки

газета «Егемен Қазақстан»

Социальные сети ИРРД
(YouTube, Instagram, Telegram, Facebook)

сайт ИРРД
www.irrd.kz

15 мая 2023 г.

Родительский форум «Ұрпақтар сабақтастығы»

В рамках Форума состоялась встреча руководителя отдела международных проектов «Успеть до пяти» фонда Minderoo Натаниэль Фу из Австралии с директором Департамента дошкольного образования МП РК Жумадильдаевой Н. В.

Контент Программы

Стратегия разработки контента «Успеть до пяти» основана на фактических данных и сочетает нейробиологические исследования Сиднейского Университета разума и мозга, в программе адаптируется к потребностям и контексту каждой страны.

Сроки реализации

Реализация проекта запланирована на 2023-2024 гг.

Ожидаемые результаты

- осведомленность родителей в Казахстане о важности развития детей раннего возраста с помощью мобильного приложения;
- возможность помочь каждому ребенку полностью раскрыть свой потенциал, предоставляя доступную и знакомую информацию через мобильное приложение;
- перемены в отношении важности развития детей в раннем возрасте.

Проведение Beta test

23 октября - 3 ноября 2023 г.

- ✓ **Семей,** детский сад “Ақбота”;
- ✓ **Караганда,** детский сад “Шаңырақ”;
- ✓ **село Шиелі**, детский сад “Айналайын”;
- ✓ **Актобе**, детский сад “Нұрсәт”;
- ✓ **Астана**, встреча с экспертами

✓ **Участники:** родители гос.детских садов, родители частных детских садов Казахстанской ассоциации непрерывного образования (КАНО

✓ **Формат:** фокус группа (3 ч.), индивидуальное интервьюирование (2 ч.)

Результат:

- Родители очень обеспокоены поздним появлением речи у детей;
- Эмоции детей и предлагаемые методы работы с детьми очень понравились родителям;
- Письменный казахский язык очень понятен и легок, но с переводом русского языка еще предстоит работать;
- Многие родители выразили желание иметь контент, соответствующий нашей казахской культуре, традициям и обычаям, опираясь на науку;
- Все родители выразили важность безопасности ребенка и отметили, что предметная область «Безопасность» в приложении уместна.

Тестирование мобильного приложения

(октябрь 2024 г.)

- Область Абай – 15 ДО, 39 педагогов, 2 349 родителей
- Карагандинская обл. - 16 ДО, 38 педагогов,– 916 родителей
- Актюбинская область - 34 ДО, 46 педагогов, 1 434 родителей
- Кызылординская область - 15 ДО, 31 педагог, 550 родителей

Проведено 4 инфосессии

Участники:

- ✓ главные специалисты отделов дошкольного образования Управлений образования пилотных регионов;
- ✓ методисты учебно-методических центров/кабинетов;
- ✓ представители частных детских садов;
- ✓ заведующие, методисты, педагоги дошкольных организаций

Отзывы родителей:

- Баламмен қарым-қатынаста санауды жақсы үйрендік;
- Әр жас ерекшелігіне байланысты ақпараттар;
- Әзірге пайдасын көрмедім,бүгін жүктедім;
- Самое частое слово “Отношения”;
- Не заметили никаких положительных изменений в отношениях;
- 100% родителей отметили легкость и удобство использования приложения;
- Осы приложенияның ішінде дайын ертегі жаңылтпаштар т.б. әдебиеттер берілсе және қосымша нұсқаулық, тірек схема ма немесе атрибуттар болса;
- Предлагают расширить контент

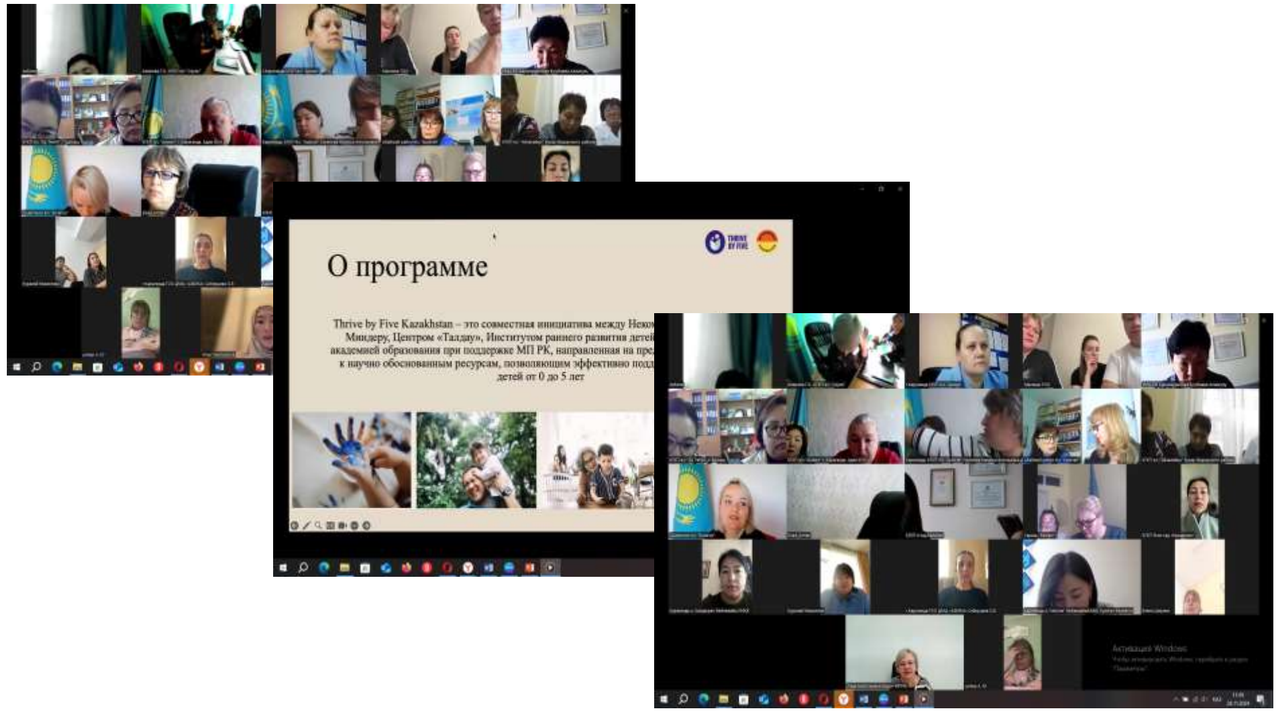

СКАЧАТЬ ПРИЛОЖЕНИЕ

Скачать бесплатно
для Android

Характеристики приложения

Лицензия
Бесплатно

дата обновления
12 апр. 2024 г.

Платформа
Android

OS
Android 13.0

Язык
Русский

Загрузки
40

Разработчик
Minderoo Foundation

Thrive by Five для Android

Бесплатно На языке Русский V 2.2.31

4.6 (0) Состояние безопасности

Обзор Softonic

Бесплатная программа для Android от Minderoo Foundation.

Наше приложение предоставляет вам лучший опыт обучения для вашего ребенка, создавая интерактивные и образовательные мероприятия. Они предназначены для развлечения, стимулирования обучения и развития и поддержки родителей и опекунов в выполнении их задач.

Мы хотим дать родителям и опекунам самое лучшее для их детей с самого раннего возраста. Вот почему мы разработали это приложение, которое включает в себя мероприятия, которые родители и опекуны могут выполнять со своими детьми в классе или дома.

Это приложение было разработано с помощью профессионалов, чтобы обеспечить только лучшее качество.

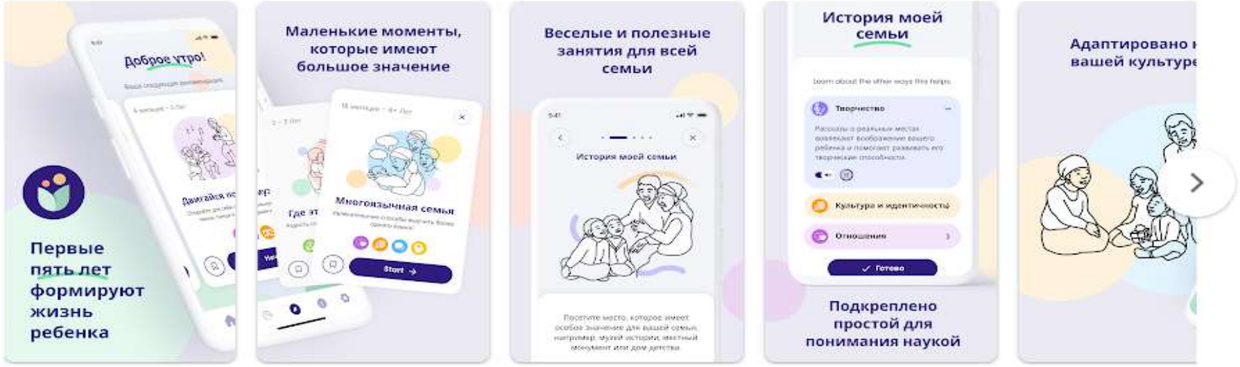

App Store

Google Play

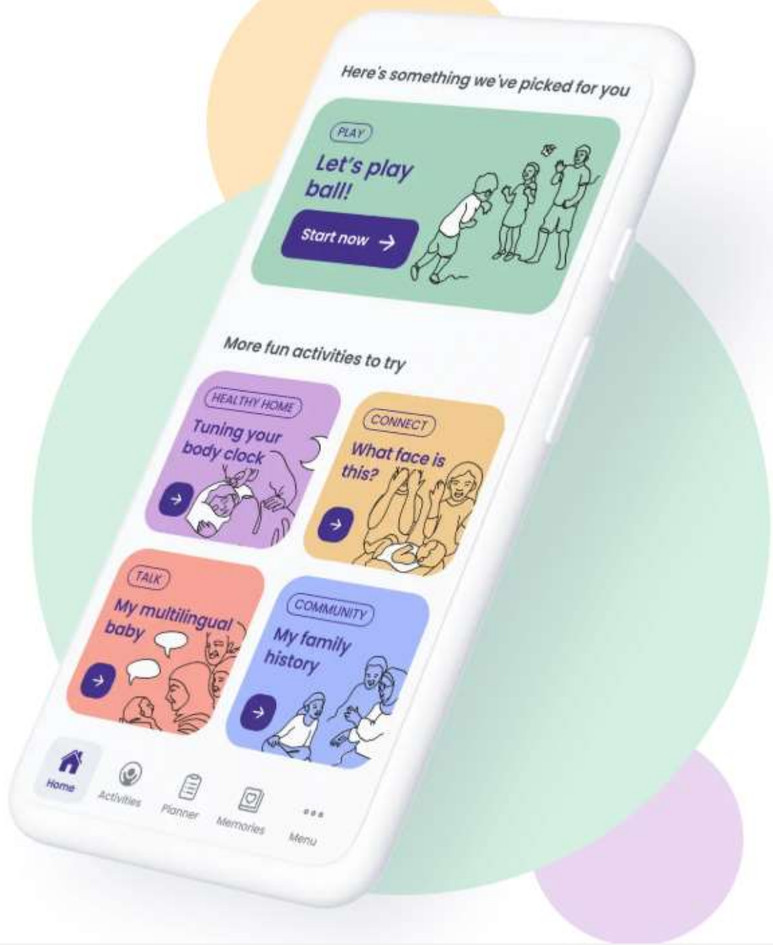

МАСШТАБИРОВАНИЕ

Инфосессии с регионами

Информационно-разъяснительная работа с родителями

Обратная связь

Ожидаемый результат

- 24/7 психолого-педагогическое сопровождение родителей по вопросам воспитания, развития и взаимодействия с детьми дошкольного возраста
- Использование педагогами контента приложения в работе консультационных пунктов